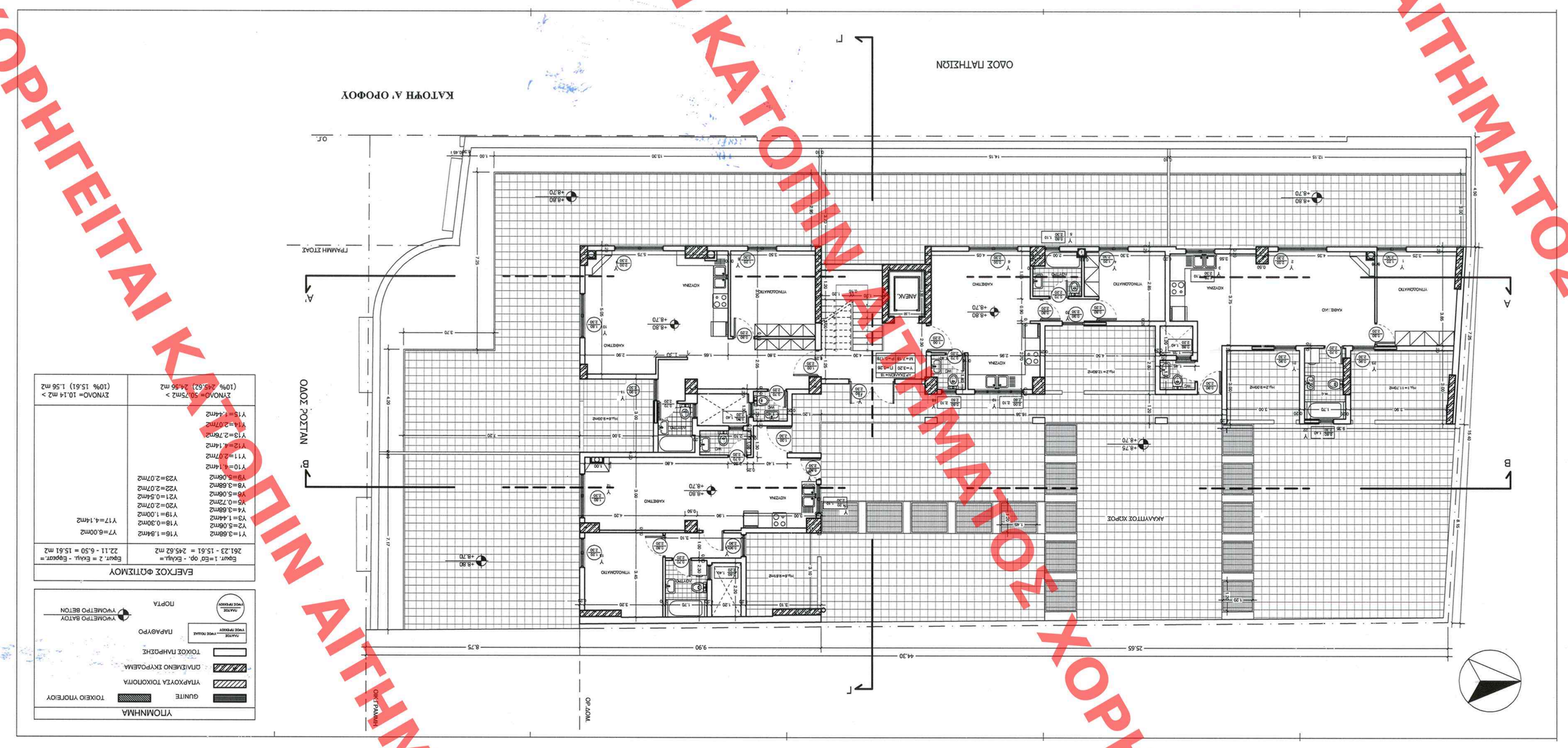

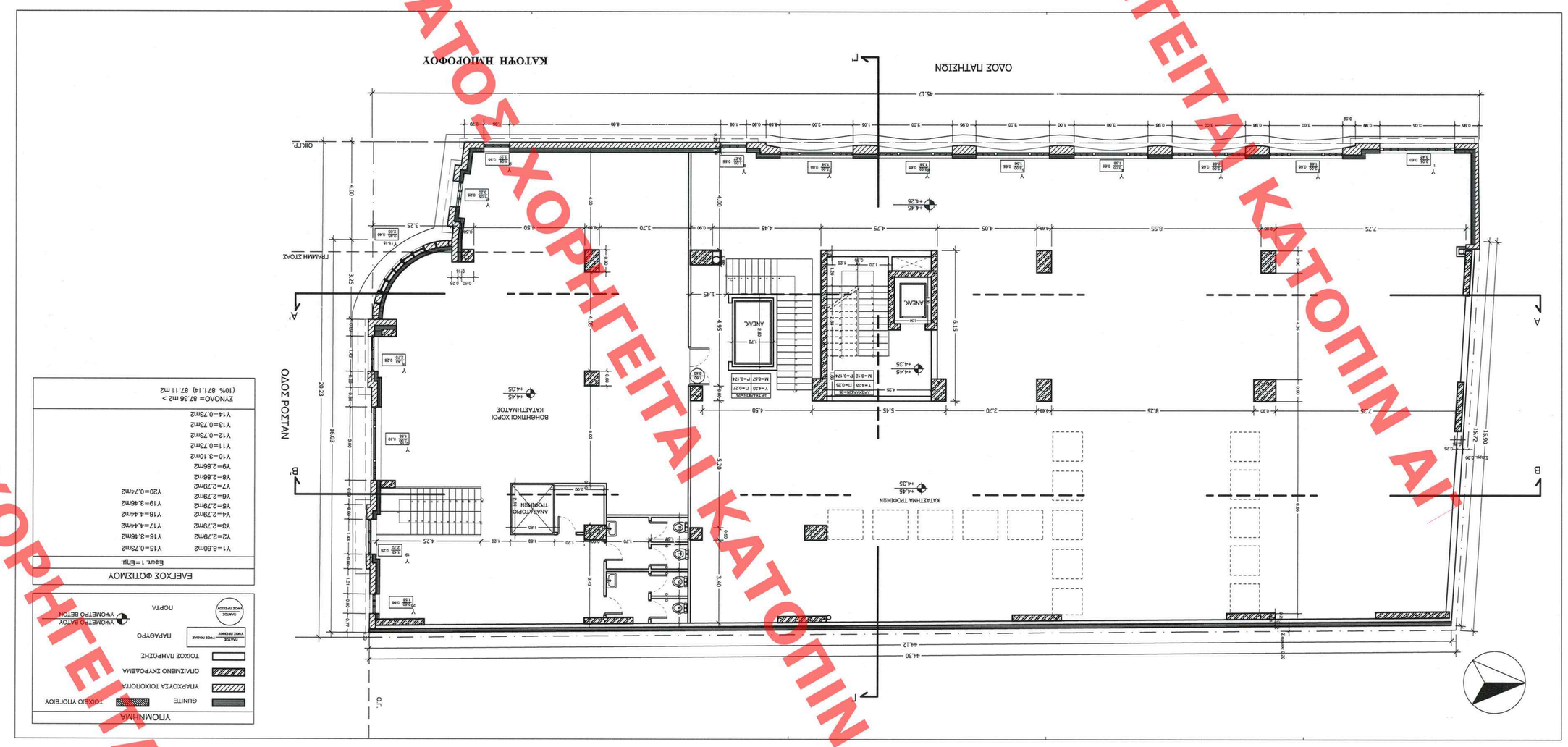

ΥΠΟΥΡΓΕΙΟ ΠΕΡΙΒΑΛΛΟΝΤΟΣ ΕΝΕΡΓΕΙΑΣ & ΚΛΙΜΑΤΙΚΗΣ ΑΛΛΑΓΗΣ
ΕΠΙΣΟΡΕΥΕΙ ΤΗΝ ΥΠ ΑΡΙΘ. Ε.8534/10. ΑΠΟΦΑΣΗ
Πεν. Λαβράνου-Δημοκρίτου Ιωάν. και Ηρακλ. Δημ. Δημόσιος ιδιωτικός τομέας που βρίσκεται στη Οδ. Πλουτάρχου 39α και Ρόστοβ 10 Ν. Ψυχικό, Τ.Κ. 15452 Αθήνα
Ημ/νία: 8/Ιουλίου/2010
Ο Δ/ΝΤΗΣ
Ηλ.Φαν. 95/10
ΟΧ.11
Γ. ΜΑΝΟΥΡΗΣ

ΥΠΟΥΡΓΕΙΟ ΠΕΡΙΒΑΛΛΟΝΤΟΣ ΕΝΕΡΓΕΙΑΣ & ΚΛΙΜΑΤΙΚΗΣ ΑΛΛΑΓΗΣ
ΔΙΕΥΘΥΝΣΗ ΠΟΙΟΤΙΚΟΥ ΕΛΕΓΧΑΣΜΟΥ ΤΜΗΜΑ ΠΑΡΑΧΟΛΙΑΝΩΝ ΟΙΚΙΣΜΩΝ

ΘΕΣΗ:	ΟΔΟΣ ΠΑΤΗΣΙΩΝ 324 & ΡΟΣΤΑΝ ΟΤ.4 / 94 - ΑΘΗΝΑ
ΘΕΜΑ:	ΑΝΑΘΕΩΡΗΣΗ ΤΗΣ ΥΠ/ΑΡΙΘ. 380/2 ΟΚΕ ΑΔΕΙΑΣ ΛΟΓΗ ΠΡΟΙΟΝΟΗΣΕΩΣ ΧΕΔΙΩΝ & ΑΛΛΑΓΗΣ ΜΗΧΑΝΙΚΩΝ
ΤΙΤΛΟΣ ΣΧΕΔΙΟΥ:	ΚΑΤΟΨΕΙΣ
ΚΛΙΜΑΚΑ :	1: 100

ΧΟΡΗΓΕΙΤΑΙ ΚΑΤΟΠΙΝ ΑΙΤΗΜΑΤΟΣ ΧΟΡΗΓΕΙΤΑΙ ΚΑΤΟΠΙΝ ΑΙΤΗΜΑΤΟΣ